CONSORTIUM GRENSMAAS BV

Grensmaas: grensverleggend

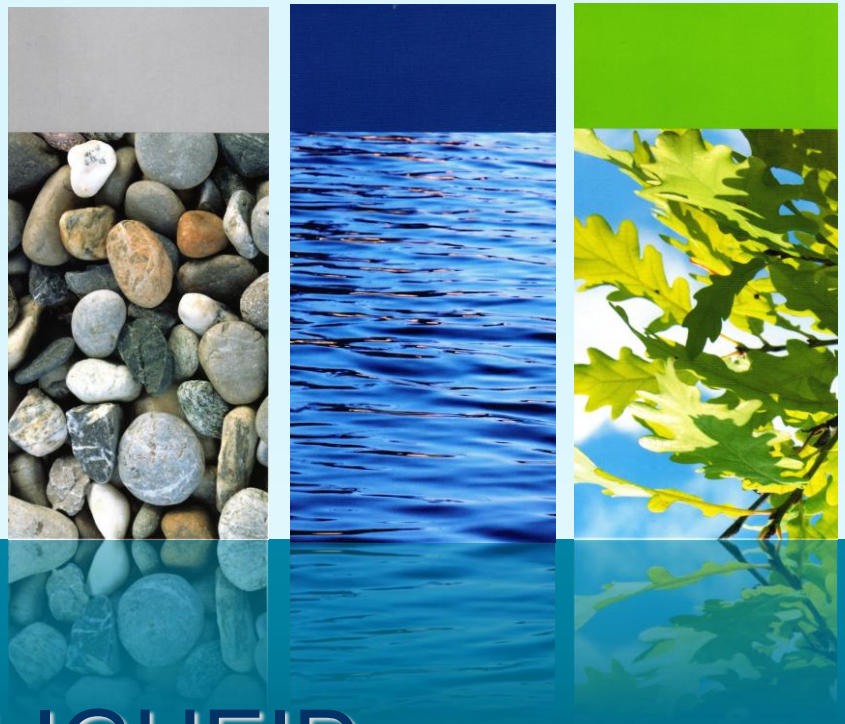

VEILIGHEID en

GROEN door GRIND

Presentatie: Francois Verhoeven
Peet Adams

CONSORTIUM GRENSMAAS BV

Huidige situatie Trierveld / Koeweide

- Grindwinning in **Trierveld** en bij **geluidswal zuid** nog volop in uitvoering. In de haven is nog een installatie actief voor de productie van zand en grind.
- Afwerking **dekgrondberging** "**de Banaan**" in afrondende fase.
- Voorbereiding afrondende werkzaamheden en herinrichting**.**

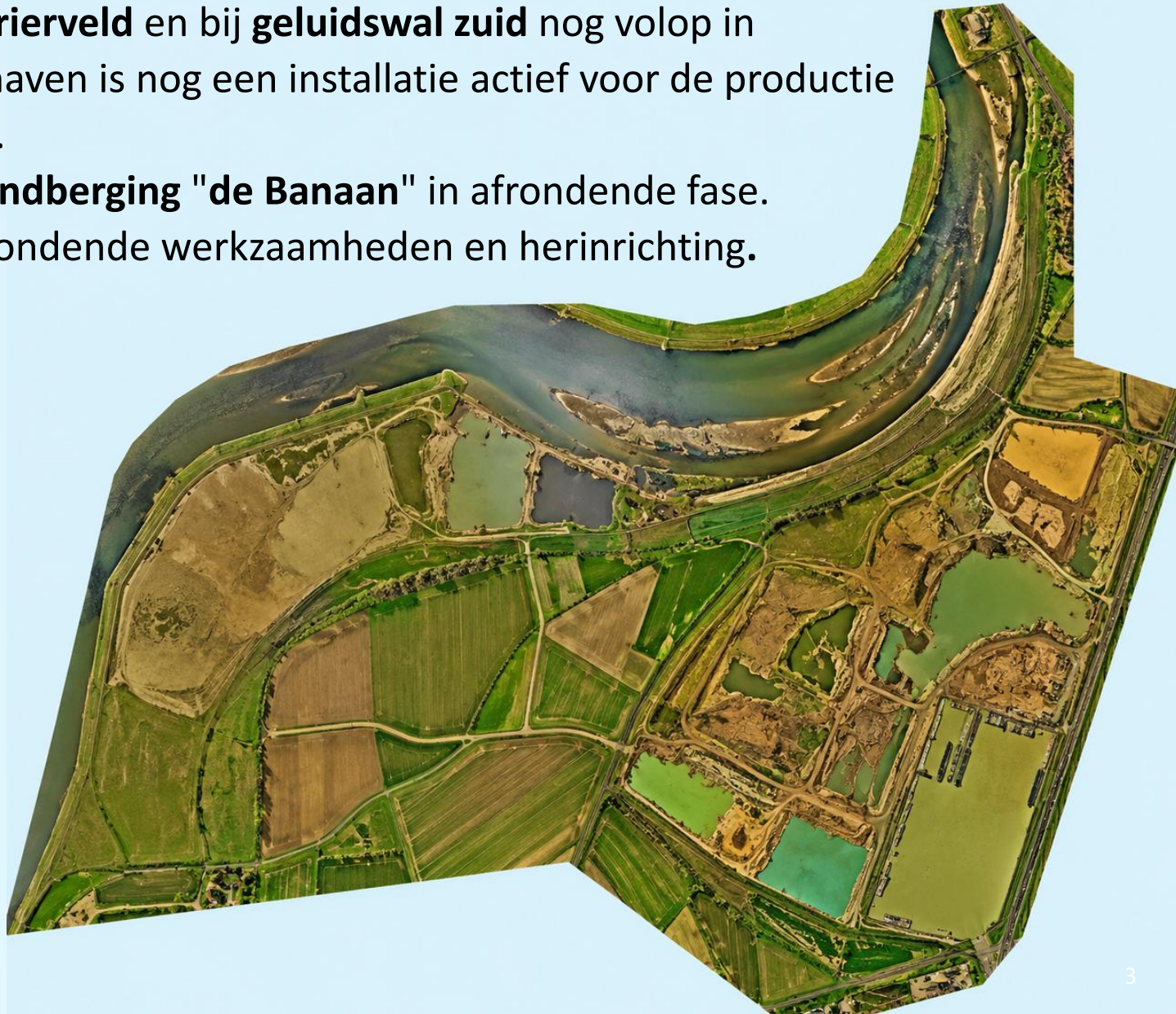

Planning afrondende werken

Voorjaar - zomer 2026

- ❑ Verwijderen werkwegen in onvergraven natuur.
- ❑ Aanleg fietspassage bij Ruitersdijk.
- ❑ Verwijderen brug over Ruitersdijk (zuidzijde Trierveld) en herstel fietspad (geen afsluiting Ruitersdijk nodig, fietsers hebben).

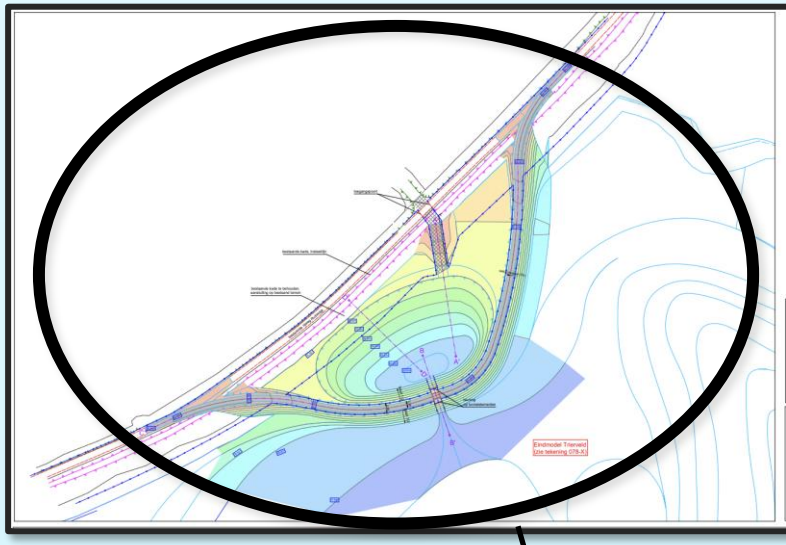

Najaar - eind 2026

- ❑ Afronding werkzaamheden in Koeweide “de Banaan”.
- ❑ Einde grindverwerking in Trierveld begin december.
- ❑ Afvoer verwerkingsinstallatie en ontmanteling werkhaven.
- ❑ Aanleg tijdelijke route naar Berghaven (voor afvoer resterende grind) en loslocatie bij Berghaven.

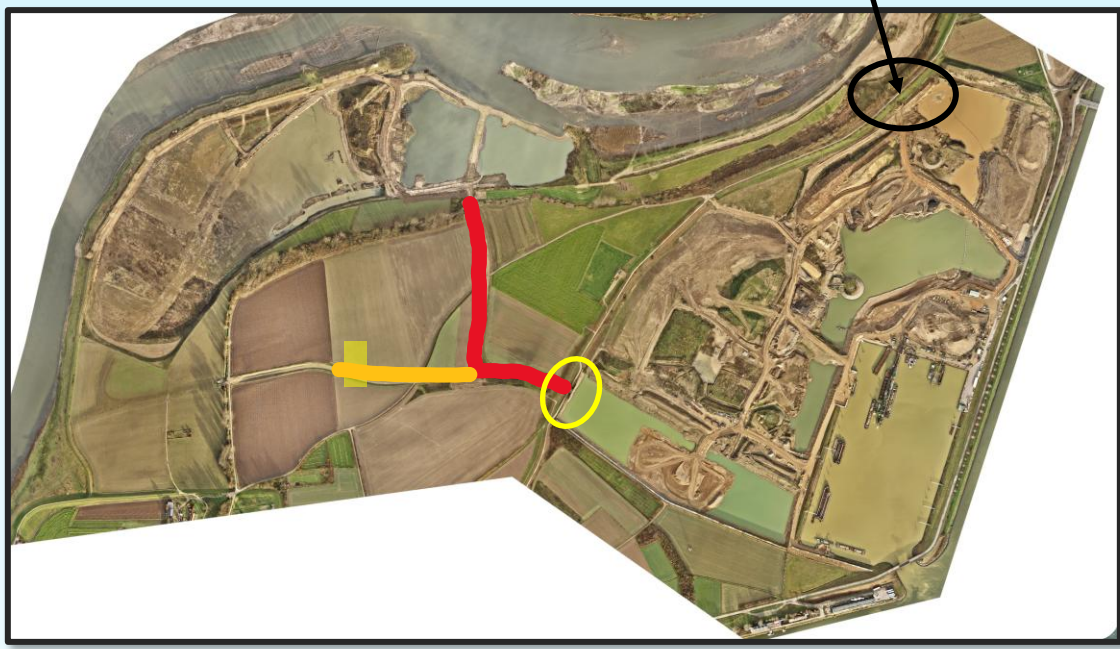

Tijdelijke route naar Berghaven

- Voor de afvoer van het resterende grind, dat niet meer kan worden verwerkt, wordt een tijdelijke route aangelegd. Bij de kruising met de Parallelweg worden verkeerslichten geplaatst (**Parallelweg blijft open**). Deze aanpak is ook probleemloos toegepast in Maasband en geeft bijna geen oponthoud.
- Op het terrein van Bovati aan de Berghaven wordt tijdelijk een losvoorziening gerealiseerd. Het grind wordt hier met behulp van een transportband in schepen geladen.
- Deze route wordt tijdelijk gebruikt in de periode van **begin 2027 tot april 2027.**

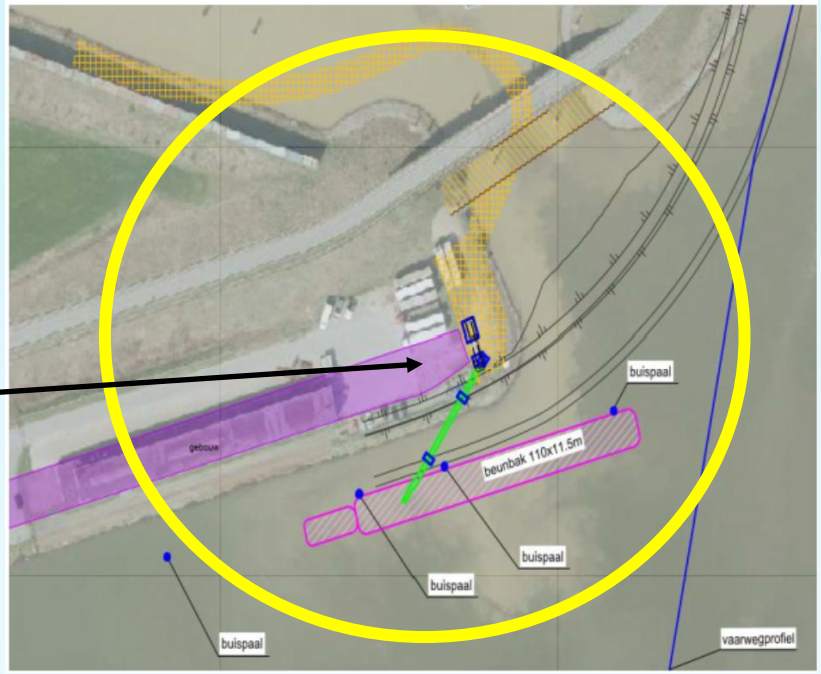

Planning afrondende werken

Januari – zomer 2027

- ❑ Inrichting is permanent aandachtspunt.
- ❑ Dichten invaart en herstel dijk van het Julianakanaal.
- ❑ Leegpompen haven en verwijderen van de constructies in en rondom haven.
- ❑ Afvoer grind via loslocatie aan de Berghaven. **Tot april 2027** via kruising met Parallelweg.
- ❑ Aanleg **alternatieve** route voor afvoer grind naar Berghaven (onder de brug over de invaart). Deze route wordt gebruikt vanaf **april tot oktober.** Hierbij **vervalt** het transport via de route die kruist met de Parallelweg.

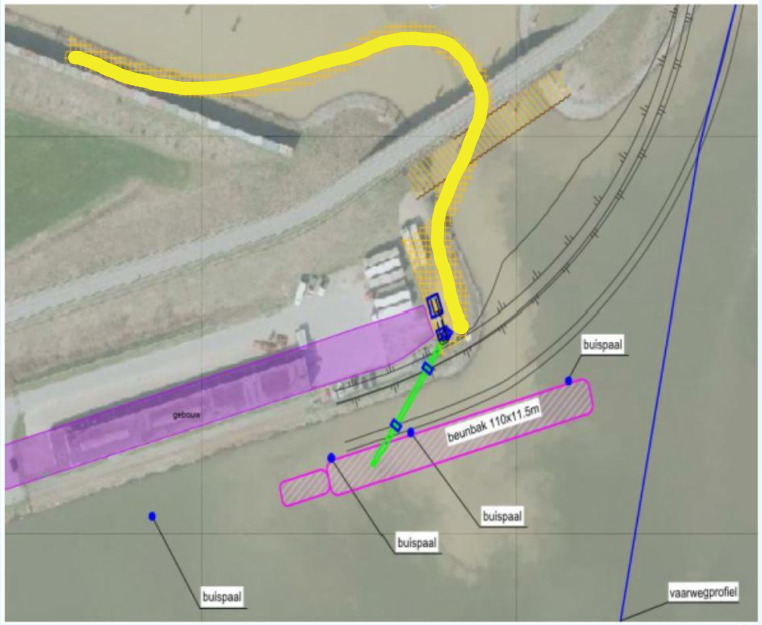

Planning afrondende werken

Najaar – eind 2027

- Einde grindafvoer en verwijderen loslocatie aan de Berghaven.
- Verwijderen brug over invaart en herstel Parallelweg (**tijdelijke afsluiting Parallelweg** met omleidingsroute van **oktober - december**).
- Afronding werkzaamheden en inrichting gereed op **31 december 2027.**

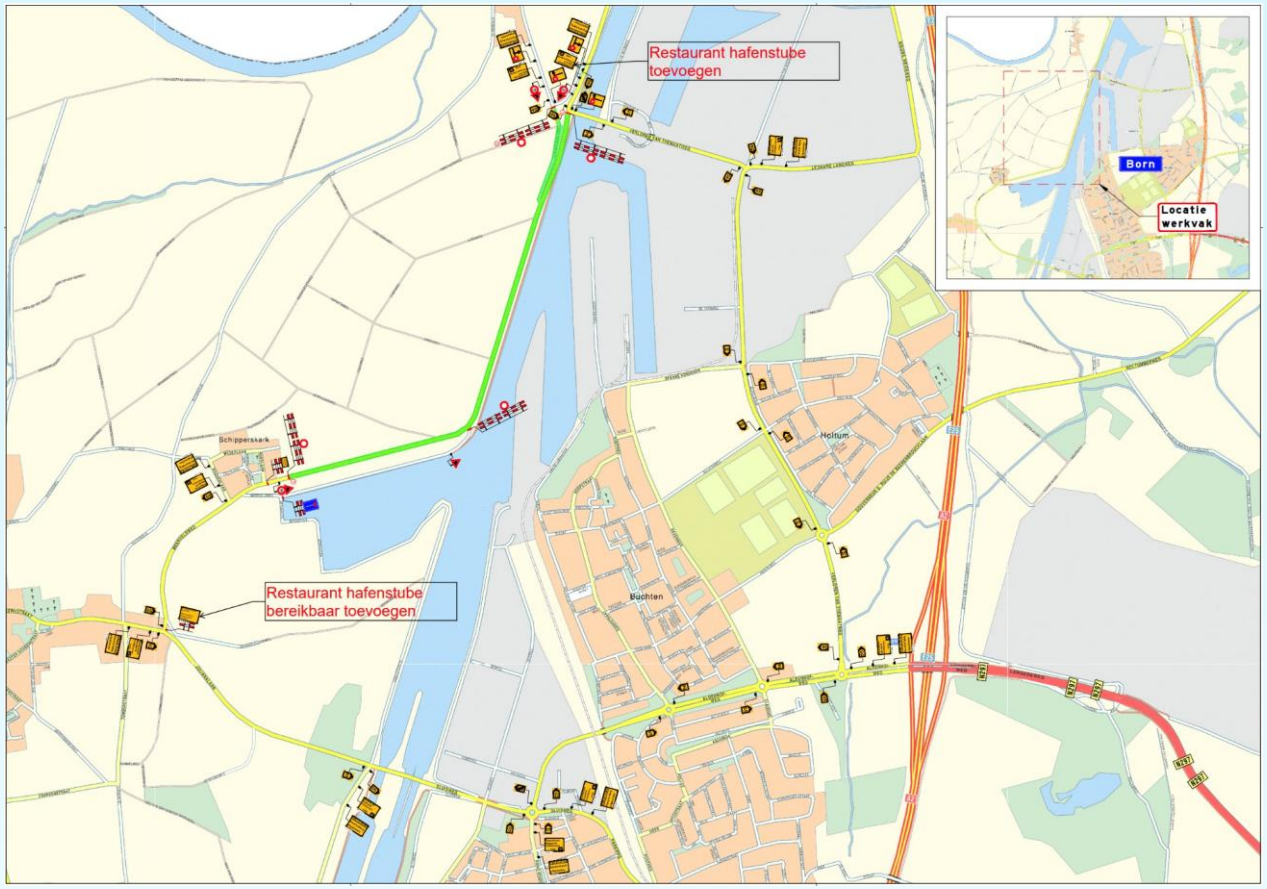

Eindbeeld Koeweide / Trierveld

- Het Eindplan is uitgewerkt in overleg met omgeving. Meer natuur dan eerder voorzien.

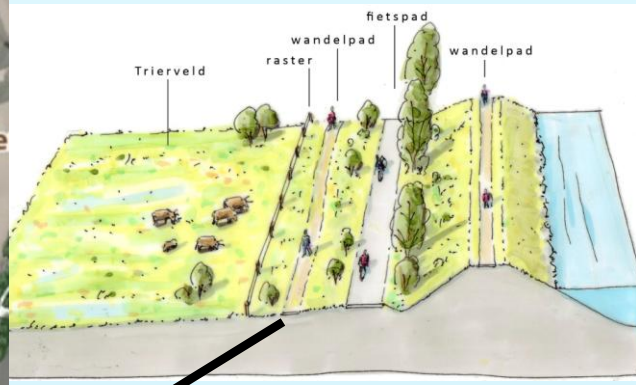

Voorbeeld recreatievijver Itteren

Opknapbeurt Kingbeek

- In overleg met de werkgroep Kingbeek zijn al diverse werkzaamheden bij de Kingbeek uitgevoerd.
- Om weer water in de Kink te krijgen, moeten extra werkzaamheden worden uitgevoerd. Hiervoor is een vergunning van het Waterschap nodig. Met deze werkzaamheden wordt gestart zodra de vergunning is verleend.

Omgeving

- Hinder voor omgeving is en blijft beperkt.
- Alle werkzaamheden worden uitgevoerd binnen de vergunde kaders.
- Consortium informeert omgeving middels periodieke inloopuurtjes en bewonersbrieven.
- Consortium is altijd bereikbaar.

CONSORTIUM GRENSMAAS BV

Grensmaas: grensverleggend

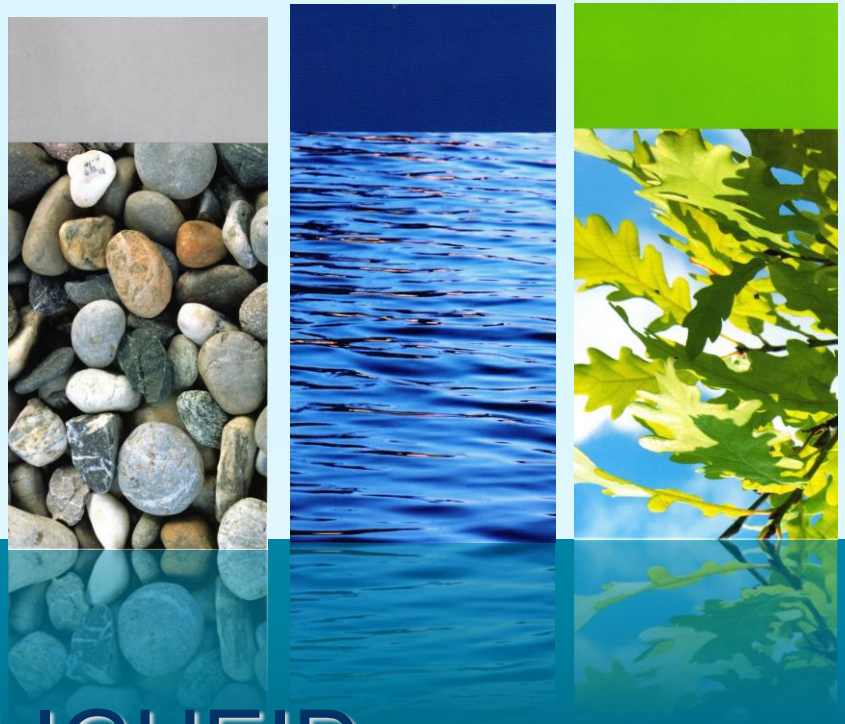

VEILIGHEID en

GROEN door GRIND